

N

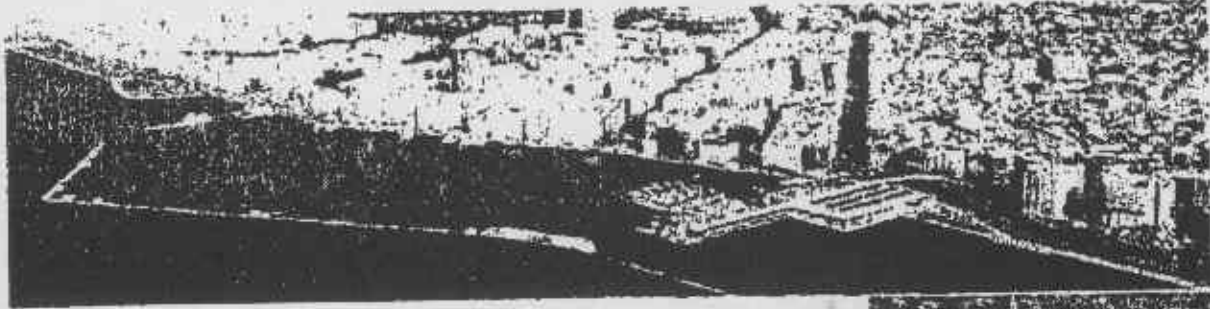

EPROCA-ESBAS KÜMELENME KONFERANSI 25 HAZİRAN 2009, İZMİR, TÜRKİYE

Yer: ESBAS Teknoloji Merkezi, Konferans Salonu, Ege Serbest Bölgesi, Gazimir-İzmir

Tema: **"Kültür-
yaratıcı kümelenmelerin anahtarı"**

KAYIT: 09:00-09:30

Sabah programı (9:30-12:30)

Gelecekteki kümelenmelerin sürdürülebilir kültürel yapısının sağlanmasında, sosyal sermaye ve duygusal zeka, her geçen gün daha büyük önem kazanmaktadır. İnovatif kümelenmelerin ortaya çıktığı yaraba ortamlarda birlikte çalışabilme ve işbirliği kültürü vazgeçilmez olmaktadır. Bu düşüncelerin pratiğe dönüştürülmesi için yeni ve taze fikirleri tartışıyoruz...

Açılış Konuşmacıları/Vedat Kunt, EPROCA Yönetim Kurulu Üyesi

Sn. Leena Zitting, EPROCA Yönetim Kurulu Başkanı

Sn. Kaya Tuncer, ESBAS Yönetim Kurulu Başkanı

Sn. Ender Yorgancılar, EBSO Yönetim Kurulu Başkanı & TOBB Yönetim Kurulu Üyesi

AÇILIŞ KONUŞMASI: Sn. M. Cahit Kırac, İzmir Valisi

1. OTURUM: 09:45-10:45

Moderatör: *Vedat Kunt, EPROCA Yönetim Kurulu Üyesi*

"Kültürü, rekabetin bir parçası olarak anlamaya yönelik bir baloş açısı"
Sn. Jagat Shah, EPROCA Uluslararası Danışma Kurulu Üyesi

"Kültür- gelecekteki kümelenmeleri tanımak"- Sosyal Ağ Analizi Yöntemi
Dr. Neil Reid, Toledo Üniversitesi, ABD

"İşbirliğine açık kümelenme kültürünü sağlamastraan günümüzün kümelenme uzmanlığı"
Sn. Leena Zitting, EPROCA Yönetim Kurulu Başkanı
KAHVE ARASI (10:45-11:00)

2. OTURUM : 11:00-12:30

Moderatör: *Dr Jukka Teräs, EPROCA Yönetim Kurulu Üyesi*

"Türkiye; kümelenme projelerinde yeni bir yaklaşım içerisinde"
Sn. Ziya Altunyalız, T.C. Başbakanlık, Dış Ticaret Müsteşarlığı, İhracat Genel Müdürü

"Kültürü sürdürülebilir inovasyonun bir parçası haline getirebilmek"
Sn. Selçuk Karaata, Sabancı Üniversitesi, İstanbul

"Rekabet gücünü arttırmak için DİYALOG"
Dr. Lars Eklund, İskandinav Rekabet Grubu

SORU-CEVAP
ÖĞLE YEMEĞİ



Bu proje AB tarafından
fonlanmaktadır.
Bu etkinliğin simultane çevirisi
CSD projesi kapsamında sunulan
Tercüme Hizmetleri tarafından
sağlanmaktadır.



Bu proje Avrupa Birliği
Genel Sekreterliği
tarafından yürütülmektedir.

DA

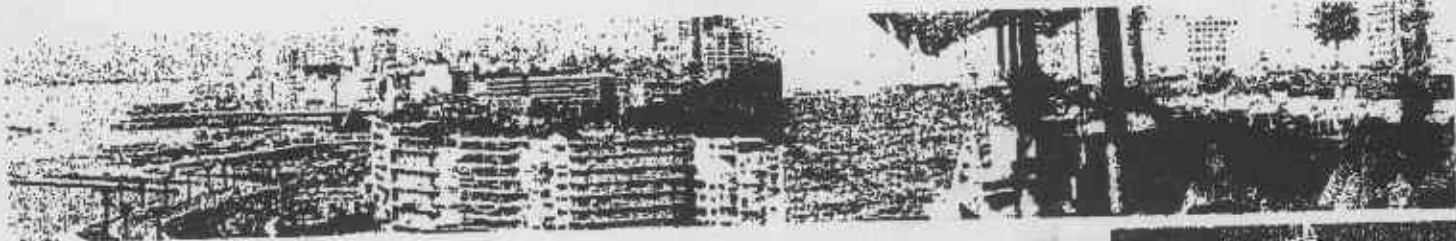

Öğleden sonra programı (13:30-17:00)

KOBİlerin büyümesinde ve uluslararası pazarlara açılmasında; uluslararası kümeler, küresel değer zincirleri ve uluslararası ağırlar önemli rol oynamaktadırlar. Zorlu kümelendirme çalışmalarında başarılı uygulamaların hayata geçirilebilmesi için yön verici örnek çalışmalar üzerinde duruyoruz...

3. OTURUM: 13:30-14:45

Moderatör: *Sr. Christian le Blanc, EPROCA Yönetim Kurulu Üyesi*

"Uzakta, ama yine de küresel"

Sr. Svein Wilhemssen, Basecamp Explorer, Norveç

"Temiz Hava konusunda KOBİlerin uluslararası pazarlara açılmasında, Micropolis, Finlandiya örneği"

Dr. Jukka Teräs, Proje Yöneticisi Micropolis Ltd., Finlandiya

"Gelişen spor kümelendirme- Soçi 2014 Kış Olimpiyatlarında KOBİler için fırsatlar"

Sr. Seppo Romppainen, Snowpolis Ltd, Finlandiya

KAHVE ARASI (14:45-15:00)

4. OTURUM: 15:00-16:30

Moderatör: *Sr. Vedat Kunt, EPROCA Yönetim Kurulu Üyesi*

Uzay ve Havaçılık Kümesi, İzmir

Sr. Ayhan İzmirli, ESBAŞ- Ege Serbest Bölge Kurucu ve İşleticisi A.Ş.

Prof. Sedat Akgüngör, 9 Eylül Üniversitesi & İzmir Havaçılık ve Uzay Kümelendirme Proje Ekibi Üyesi

Sr. Jürgen Vlehrig, PFW Genel Müdürü

Organik Gıda Kümesi, İzmir- Ege Bölgesi

Sr. Ekin Taştun, Ege İhracatçı Birlikleri

Bodrum Yatçılık Kümesi

Sr. Vedat Semiz

SORU-CEVAP

KAPANIŞ KONUŞMASI - 17:00

EPROCA Uluslararası Danışma Kurulu Amacı ve Hedefleri

Dr. Heikki Kotilainen, EPROCA Uluslararası Danışma Kurulu Başkanı

Bu organizasyon T.C. Başbakanlık Dış Ticaret Müsteşarlığı, İzmir Kalkınma Ajansı, İzmir Ticaret Odası, Ege Bölgesi Sanayi Odası, Ege İhracatçı Birlikleri destekleriyle gerçekleştirilmektedir.



European ProClusters
Association



ESBAŞ

EGE SERBEST BÖLGE KURUCU VE İŞLETİCİSİ A.Ş.
AEGEAN FREE ZONE DEVELOPMENT & OPERATING CO.



İzmir



Ege İhracatçı
Birlikleri



DAV



ESBAŞ

ESBAŞ A.Ş. KURUMSAL İŞLER VE İRİTASYON
KURUMSAL İŞLER VE İRİTASYON

KAYIT FORMU

EPROCA-ESBAŞ Kümelenme Konferansı

"Kültür – yaratıcı kümelerin anahtarı"

25 Haziran 2009 Perşembe - 09.00-17.00 / ESBAŞ Teknoloji Merkezi Konferans Salonu

LÜTFEN GEREKLİ YERLERİ DOLDURUNUZ

Ad, Soyad

Ünvan

Kurum/Şirket

Sektör

Lütfen ilgili yerlere „x“
işareti koyunuz

Bu konferansta ilgi
duyduğunuz alanlar
Lütfen ilgili yerlere „x“
işareti koyunuz

Adres

Posta Kodu ve Şehir

Ülke

Telefon

Faks

Email

Websitesi

Üretici	İthalatçı	İhracatçı	Hizmet Sektörü	Kamu/Yan Kamu	Diğer
<input type="checkbox"/>	<input type="checkbox"/>	<input type="checkbox"/>	<input type="checkbox"/>	<input type="checkbox"/>	<input type="checkbox"/>
Küme nedir	Küme kültürü nasıl gelştirilir	Avrupa'da gelişen kümelenme yaktışımı	İzmir'de kümelenme çalışmaları	Öğleden sonra oturumları	Diğer
<input type="checkbox"/>	<input type="checkbox"/>	<input type="checkbox"/>	<input type="checkbox"/>	<input type="checkbox"/>	<input type="checkbox"/>

KAYIT FORMUNU DOLDURANAK 16 HAZİRAN
TARİHİNE KADAR AŞAĞIDA BELİRTİLEN
ADRESLERE İLETİNİZ.
Serap Sönmez Gündem
ESBAS Special Projects Department
serap.gundem@esbas.com.tr
Fax +90 232 251 02 64
Tel: +90 232 251 38 51 (Ext: 174)

KONFERANSLA İLGİLİ SORULARINIZ İÇİN
İRTİBAT:

Vedat Kunt
EPROCA Executive Committee Member in Turkey
v.kunt@vego.com.tr

Tel: +90 532 211 9363

ORGANİZASYON EKİBİ ADINA KAYIT YAPTIĞIĞINIZ İÇİN
TEŞEKKÜRLERİMİZİ SUNARIZ.

Leena Zitting
Başkan
EPROCA

Kaya Tuncer
Başkan
ESBAS